



ISTITUTO DI
ISTRUZIONE
SUPERIORE
NICOLA MORETTI
liceo scientifico

Come raggiungerci

Via San Michele del Carso, 25 Mi
situato nel centro della città

M2 Sant'Agostino

M1 Conciliazione

Linee di superficie: 10, 16, 50, 58, 61, 68



MISSION

**I valori portanti
che ispirano il
nostro istituto**



Innovazione nella
tradizione



Internazionalizzazione
dei percorsi didattici

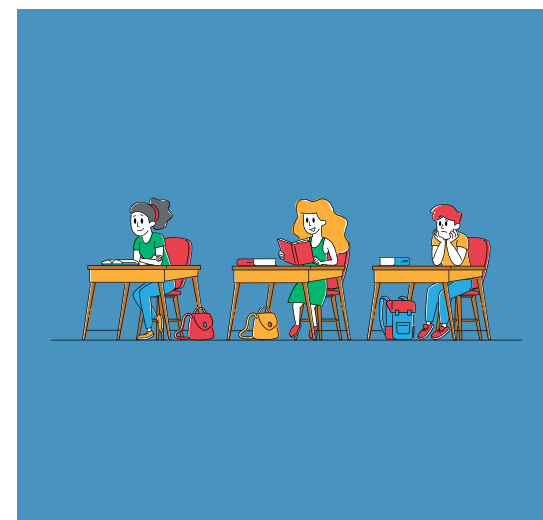

Accoglienza e
attenzione agli studenti

OFFERTA FORMATIVA









Liceo scientifico
tradizionale



Liceo scientifico
tradizionale con
Scuola Cambridge

Quadro orario liceo scientifico



materie	prima	seconda	terza	quarta	quinta
lingua e letteratura italiana	4	4	4	4	4
lingua e cultura latina	3	3	3	3	3
lingua e cultura straniera	3 + 1* 	3 + 1* 	3 + 1* 	3	3
storia e geografia	3	3			
storia			2	2	2
filosofia			3	3	3
matematica	5 + 1* 	5 + 1* 	4	4	4
fisica	2	2	3	3	3
scienze naturali	2	2	3 + 1* 	3 + 2* 	3
disegno e storia dell'arte	2	2	2	2	2
scienze motorie e sportive	2	2	2	2	2
religione	1	1	1	1	1
Totale ore	27 - 29	27 - 29	30 - 32	30 - 32	30

*Materie IGCSE: English as a second language; maths nel biennio; chemistry in terza e quarta

- Nel novembre 2018 la scuola ha ricevuto l'accreditamento come Centro Cambridge International ed è abilitata a inserire nel corso di studi insegnamenti che seguono i programmi della scuola britannica e che preparano alle certificazioni IGCSE
- Biennio: le discipline insegnate sono **English as a Second Language** e **Maths**.
- In terza e quarta liceo viene introdotta, oltre a English al terzo anno, **Chemistry** per un totale di 32 ore settimanali (un rientro pomeridiano un giorno a settimana).
- Gli studenti partecipano agli esami per le certificazioni *International General Certificate of Secondary Education* (IGCSE) in contemporanea con gli studenti di tutto il mondo delle Cambridge International School.
- La maggior parte delle università estere e molti atenei italiani riconoscono le IGCSE come titoli aggiuntivi nelle selezioni di ammissione.

In caso di esubero

criteri per l'accoglimento delle domande di iscrizione al Liceo Scientifico Moreschi

Consiglio orientativo scuola secondaria di secondo grado:
max punti 3

Liceo scientifico	3
Liceo classico	2
Altri licei (anche scienze applicate)	1,5
Istituti tecnici	1
Professionali	0

Media ponderata (40%) dei voti delle discipline obbligatorie di fine seconda.
Media ponderata (60%) dei voti delle seguenti discipline: italiano, matematica, scienze, inglese.
max punti 10

Presenza di fratelli o sorelle frequentanti: **punti 0,5**

totale max: 13,5

Cambridge



In caso di esubero, al punteggio ottenuto in base ai criteri generali per l'iscrizione al L.S. Moreschi, si somma quello per le eventuali certificazioni (unicamente quelle rilasciate da *Cambridge English Language Assessment*)

B2 FIRST	B2	2,5
B1 PRELIMINARY	B1	1,5
A2 KEY	A2	0,5



**Nell'istituto è in
vigore la
settimana corta**

ORARI DELLE LEZIONI

DALLE 8.00 ALLE 14.00

NEL BIENNIO TRE GIORNATE DI 5
ORE (si termina alle 13.05*)

*nelle sezioni Cambridge un solo giorno
di 5 ore

*nelle sezioni Cambridge classi 3[^] e 4[^]
è previsto 1 rientro pomeridiano



Potenziamento disciplinare

- Olimpiadi di matematica, olimpiadi di informatica
- Campionati italiani di fisica, campionati di filosofia
- Approfondimenti letterari: progetto “Colloqui fiorentini”; proposte di concorsi letterari
- Invito alla lettura: “Incontro con l'autore”
- Corso di scacchi
- “Il Moreschi incontra la scienza”: conferenze di carattere scientifico tenute da esperti del settore
- Progetto “Uni-Verso”: classi 4[^] e 5[^]: lezioni dedicate alla preparazione ai test d'ammissione all'università (facoltà scientifiche)



I nostri progetti

Educazione ai linguaggi

Giornalino di istituto : *“Il MorMoreschi”*



Laboratorio teatrale: *“Bene, bravi, bis”*



S...drammatizziamo: laboratorio di lezioni dramatizzate sui grandi testi della letteratura



GIS: gruppo Interesse Scala



I nostri progetti

EDUCAZIONE ALLA LEGALITÀ

- Proposte di attività per le competenze di **cittadinanza**
- Prevenzione **bullismo** e cyber bullismo: protocollo di istituto per la prevenzione del bullismo; *peer to peer* all'interno di "Una scuola che promuova salute"
- **Costituzione**, diritti dei cittadini e processo penale: incontri per le scuole a cura della Camera penale di Milano



EDUCAZIONE AL BENESSERE

- Spazio d'ascolto e consulenza **psicologica**
- Consulenza **pedagogica** per studenti, docenti e genitori
- Progetto **Accoglienza** classi prime
- Progetto "Una scuola che promuove salute". **Politiche per la salute**
- **SPORT**: partecipazione a tornei d'istituto e provinciali, centro sportivo, educazione allo sport
- **Salva una vita**: corso per imparare le tecniche di rianimazione e altro. Per docenti e studenti.



LE LINGUE internazionalizzazione



 **Inglese:** corsi con insegnanti madrelingua per certificazioni: Preliminary, FCE, IELTS.

 **Francese:** corso base; preparazione alla certificazione DELF B1 e B2.

- **Clil** nelle classi quinte e nelle classi del triennio su progetti dei singoli docenti
- **Summer course 2024:** soggiorno di 2 settimane in famiglia in un paese di lingua anglofona. Per classi 1[^], 2[^] e 3[^].

Recupero e sostegno allo studio



SPORTELLI DISCIPLINARI POMERIDIANI

tenuti dai docenti da
novembre in poi.
Prenotazione attraverso
il registro elettronico.

CORSI DI RECUPERO

nel pentamestre e nel
periodo giugno-luglio.

PAUSE DIDATTICHE

per livelli di
apprendimento con
verifica di recupero
all'inizio del pentamestre

FACCIAMO I COMPITI INSIEME

in giorni stabiliti gli studenti
potranno fermarsi a scuola
per svolgere i compiti sotto
la sorveglianza di un
docente e con la
collaborazione di studenti
"tutor" di terza e di quarta

PCTO : FORMAZIONE SUL CAMPO

Progetti qualificanti in alternanza scuola-lavoro
(150 h per Ite e 90h per il liceo)

Collaborazione con:

- studi di professionisti
- banche
- aziende e multinazionali
- enti pubblici
- associazioni di volontariato
- Università e centri ricerca



PCTO

PERCORSI PER LE COMPETENZE
TRASVERSALI
E PER L'ORIENTAMENTO

<https://www.youtube.com/watch?v=F9JdcmsSill>

L' ISTITUTO DISPONE DI:

- Aule con lavagne interattive ultima generazione
- Laboratorio mobile
- Laboratorio di chimica
- Laboratori di informatica
- Aula Magna
- Un pianoforte a mezzacoda
- Due palestre
- Campo di basket all'aperto
- Bar

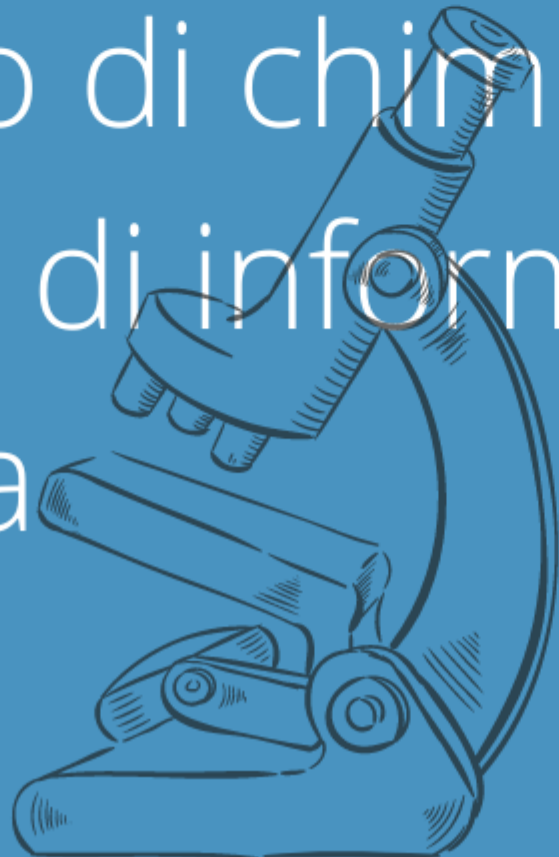



Informazioni pratiche

La scuola si serve di registro elettronico con cui potete:

- Leggere i voti e le assenze
- Controllare orario e lezioni
- Prenotare sportelli didattici
- Leggere comunicazioni e circolari
- Prenotare colloqui con i docenti

**Per l'attività didattica online l'Istituto Moreschi utilizza
G suite for education**

Grazie per il vostro interesse



CONTATTI PER INFO:

website:
www.istitutomoreschi.edu.it

Email Address:
orientamentoentrata@istitutomoreschi.edu.it

